山东中医药大学软件著作权（账号/授权码）申请流程

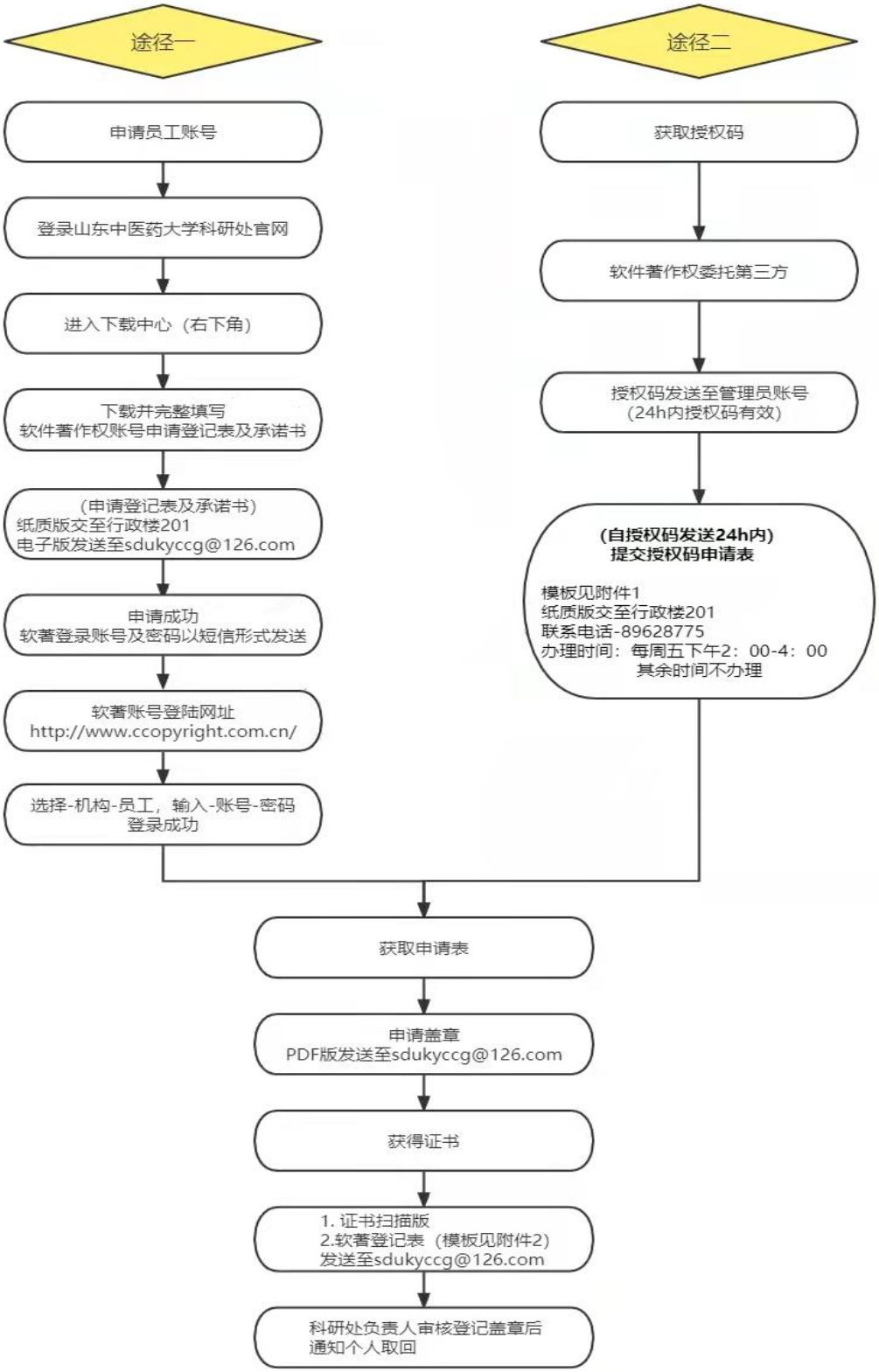

备注：途径一适合自行撰写者；途径二适合委托第三方者。